

PROPOSTA_C : nuovo bagno leggermente piu' grande rispetto alla proposta A ed inserimento di parete nel piano cantina, con ricavata sala riunioni.
Ipotesi soppalco con nuova scala da verificare in base alle altezze disponibili

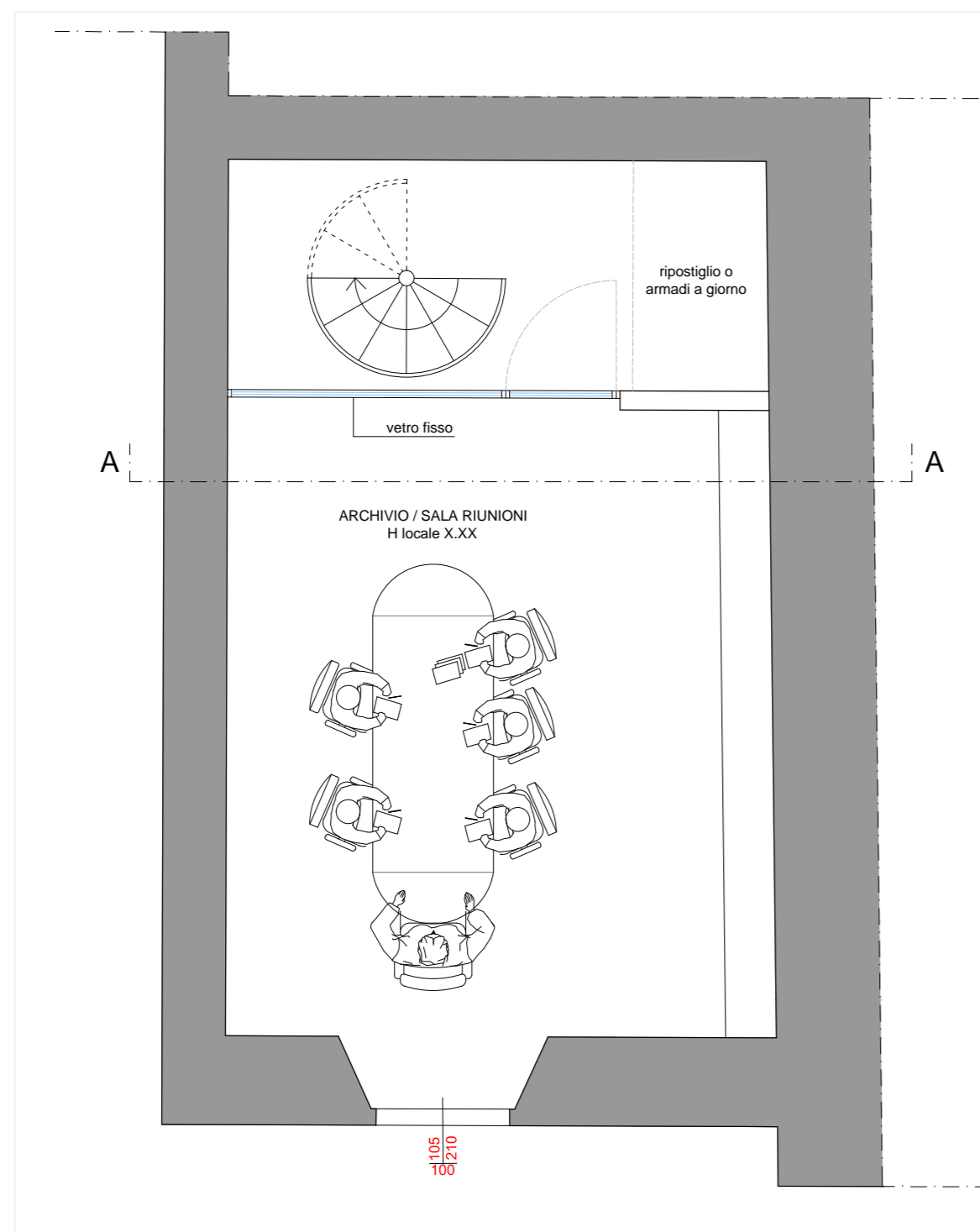
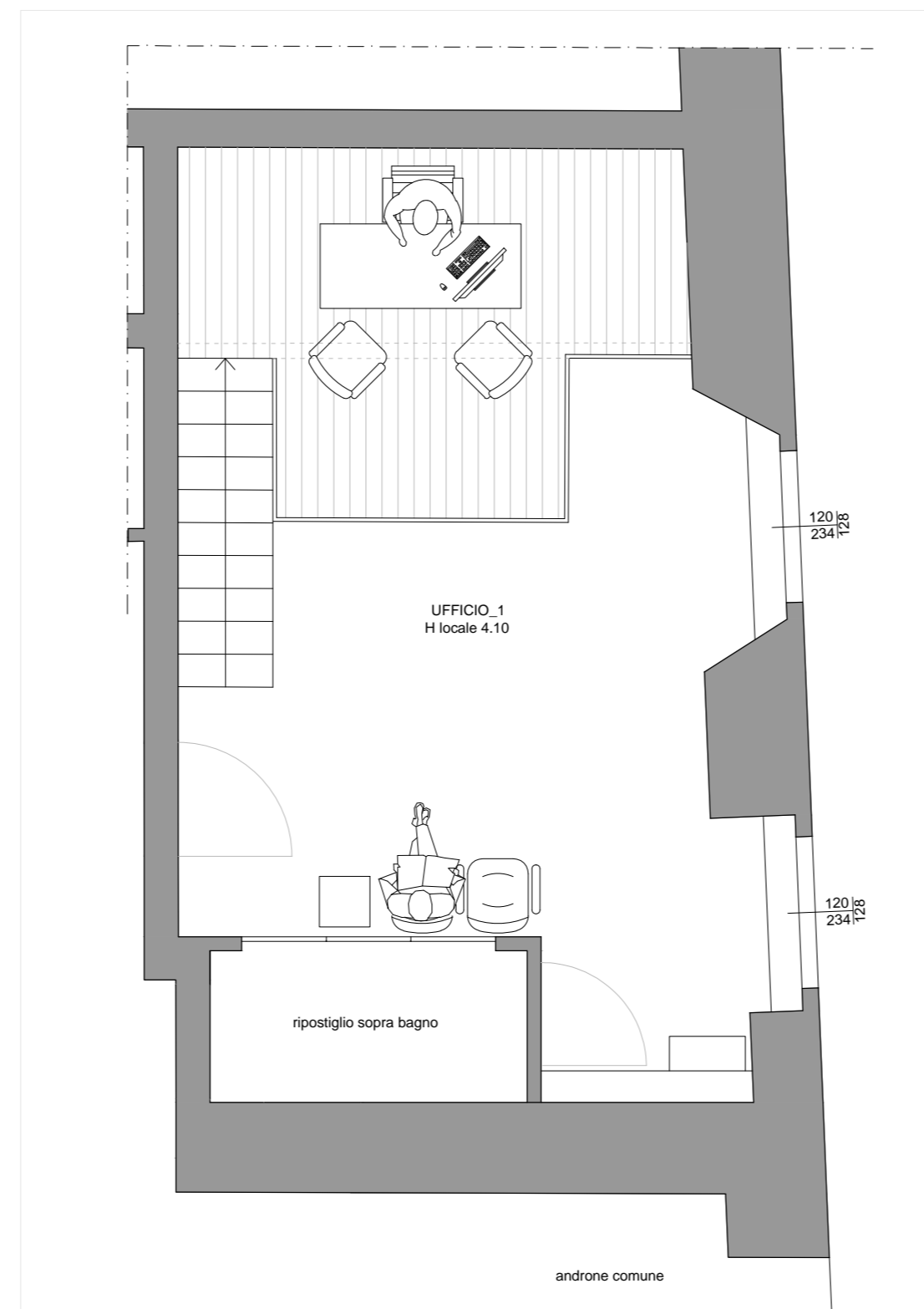
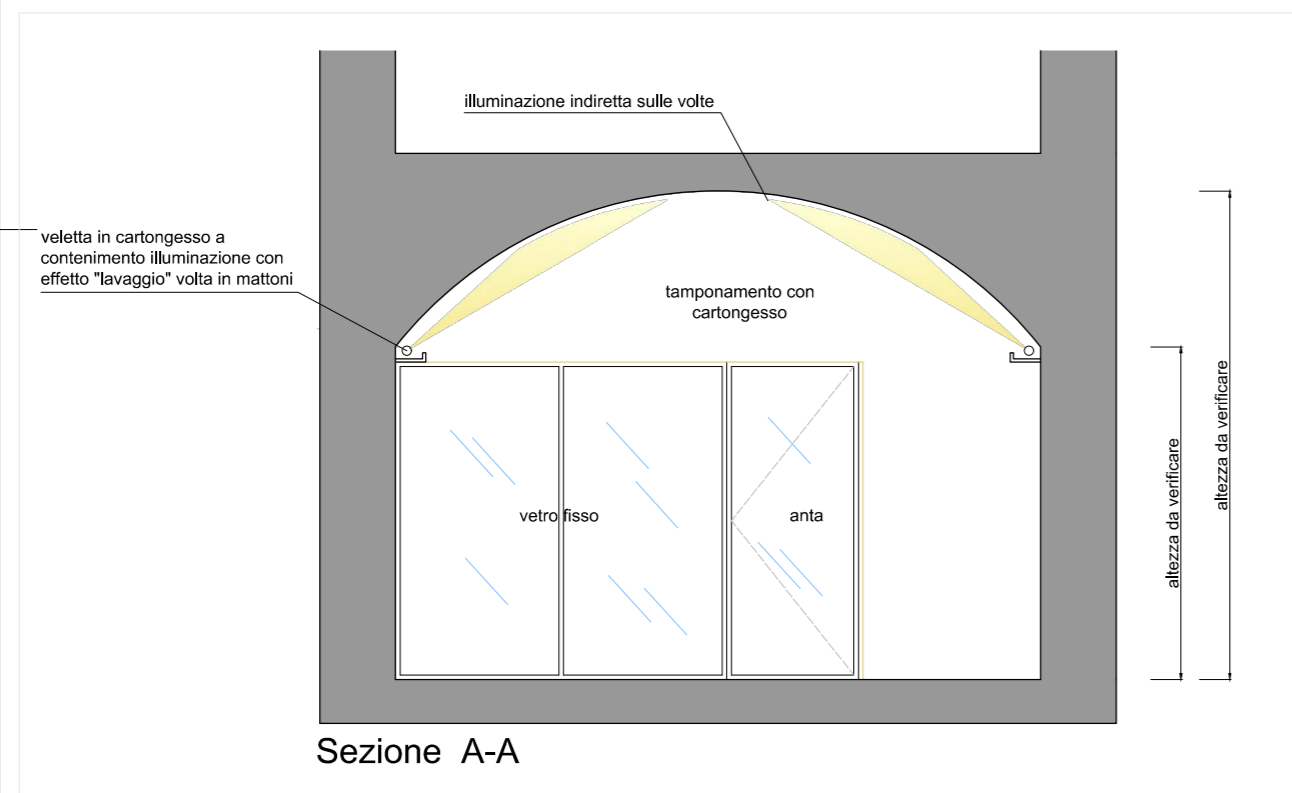
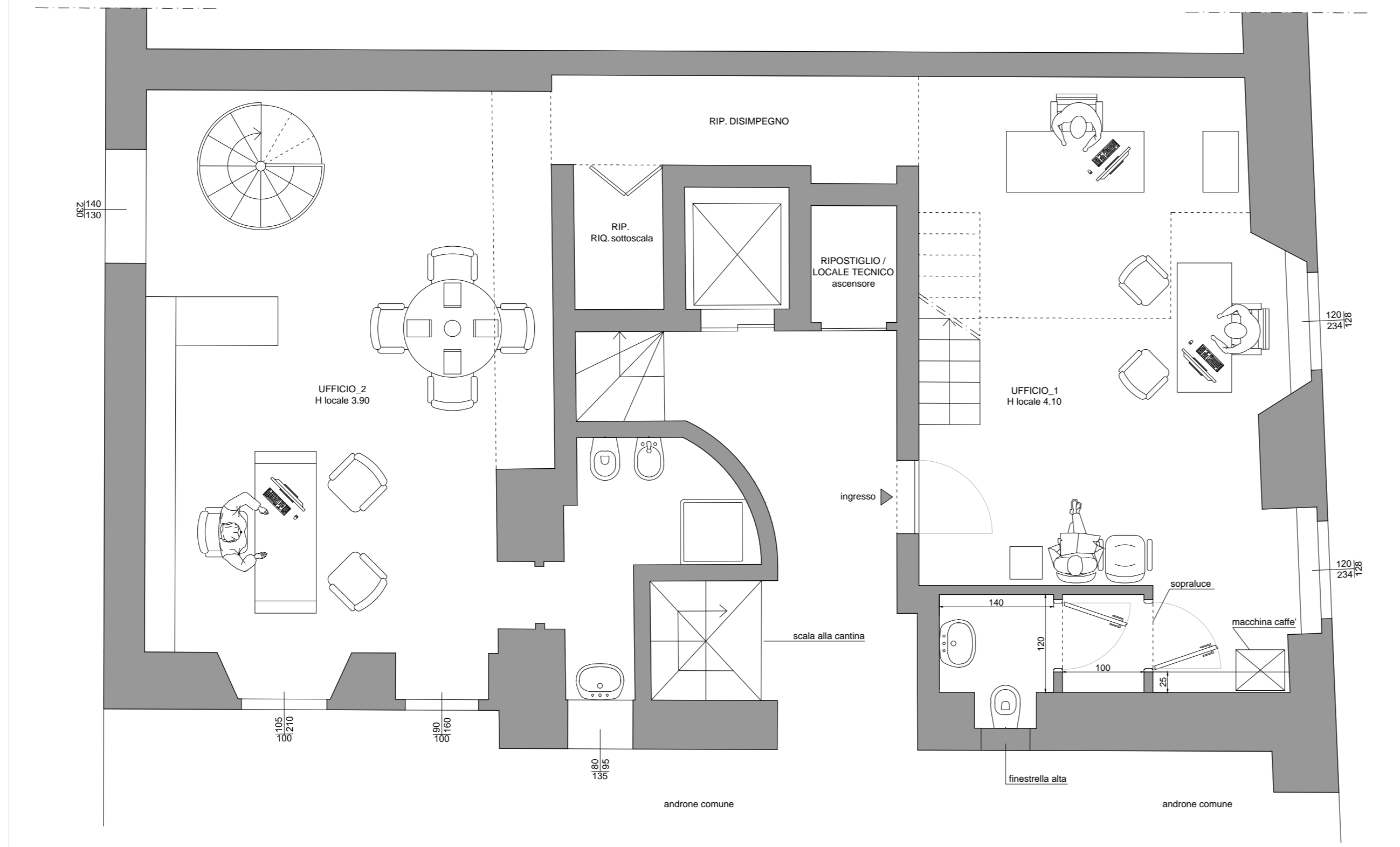

STUDIO TECNICO GEOM ANGELO CERRI
ARCH. MICHELE CERRI

Via Santa Maria del Sole 5 - LODI
Via Pindemonte 16 - VICENZA
tel/fax : 0371-425507
e-mail :

LA PROPRIETA' : IMMOBILIARE LODI SRL

PROGETTISTA : arch. Michele Cerri

Modifiche interne di ufficio
C.so Archinti - LODI -

modifiche	motivazioni	data modifica

PROGETTO PRELIMINARE 18 maggio 2017

Ipotesi di progetto - A / B / C
Pianta piano terra
Pianta piano interrato